

子ども達への差し入れを行いました

父母の会第1号にてお願いをしておりました通り、皆様には、父母の会会費を学院より請求（もしくはお子さまのポケットマネー口座より引き落とし）させていただきます。夏休み開始後2週間ほど学院よりインボイスが発行される予定ですので、ご承知おきいただきますようお願いいたします。そして先日、早速父母の会会費を使いまして、子ども達への差し入れを行いました。



1学期の差し入れ報告

6月の期末試験期間中に、父母の会の寄付金を使って学院がアイスクリームバンをご用意くださりました。バンの前に長蛇の列を作り笑顔満載でアイスクリームを受け取る子ども達。アイスクリームをみんなでいただくという束の間の息抜きが、試験後半戦に挑む一助となってくれていれば幸いです。

併せて子ども達が毎年楽しみにしている日本のドレッシングを2種、また、生徒1人に1本ラムネを差し入れいたしました。ラムネはビュッフェランチの日、学院がクラシックフィッシュアンドチップスと一緒に出してくださいました。この日は久しぶりに気温が上がった好天気で、ラムネ日和だったことでしょう。

2学期にも、子ども達が喜ぶような差し入れができたらと考えております。そちらはオープンデ이의収益金より拠出させていただきますことをご了承くださいましたらと思います。



期末試験期間中にアイスクリームでエネルギーチャージ！

英国のフィッシュ&チップスと日本のラムネは相性抜群です



これがあるとサラダも競い合いです！



学院生活の映像データ頒布について

こちらの映像データは、日々の学院生活や各種イベント、行事などを先生や生徒が写真や動画で撮影し、ご提供くださっているものです。保護者が普段あまり目にすることができない子ども達の学院生活がとてもよくわかるこちらの映像データですが、今年度も先生方のご尽力により、各学期ごとに頒布していただけるよう準備を進めてくださっております。

2024年度1学期分の映像データは、2学期にこちらの父母の会だよりにて頒布募集のお知らせを掲載する予定です。頒布を希望すると回答された方には、後日学院よりダウンロードのリンク先をメールでお送りさせていただきます。なお、頒布に際し£20からのご寄付を頂戴しており、こちらは学院の視聴覚機材の購入などICT関係の充実に使用されるものとなりますことを併せてご承知おきいただければと思います。

また、**2023年度3学期分の映像データ**につきましては、2学期(2024年度1学期分)の頒布をご希望され、且つお子さまが2023年度3学期に在籍していた方にのみ、併せてこちらのダウンロードリンク先もお送りさせていただきます。こちら(2023年度3学期分)に関しては、学院のご厚意により、ご寄付は頂戴しない予定です。

2学期にお知らせいたします頒布募集に関する詳細をお読みいただき、ご協力いただきたくよろしくお願いいたします。

頒布募集のお知らせをお楽しみに！



立教英国学院 父母の会だより

オープンデイに向けて、皆様にご協力をお願いします

今年のオープンデイは
10月20日(日)
開催です！

さて、今回の父母の会だよりは10月20日に開催されるオープンデイに関するご連絡がメインとなります。

オープンデイは保護者の方々にとって、子ども達が熱心に活動する姿や仲間たちとの何気ないやりとりなど子ども達の学院生活の様子を実際に知ることができる最大の学校行事となります。また、子ども達にとっても年に一度の楽しいイベントです。そのため、父母の会ではこのオープンデイを盛り上げるべく、すでに様々な準備を進めております。

子ども達が思いっきり楽しめるよう精一杯のことをしていきたいと考えておりますので、長い夏休み後の行事となりますが、どうか今号をご一読いただき、皆様のできる限りのご協力をいただけますと幸いです。

保護者の皆様全員に
ご協力いただきたいこと

準備金

バザー品の提供

背景がオレンジ色のページに詳細を書かせていただきましたので、ご確認ください。
お手数をおかけいたしますが、何卒協力のほどよろしくお願いいたします。

ご協力いただける方を
募集したいこと

企業寄付 | 個人寄付

古本の提供

ラッフル景品の提供

当日のお手伝い

背景がグリーン色のページに詳細を書かせていただきましたので、ご参照いただくと幸いです。

今年度、父母の会が出店を予定しているブース

和菓子

焼き鳥
ソーセージ

ラッフル
(抽選)

バザー



古本



バザー品等のご提供、各種お問い合わせ、
お手伝いのアンケートなど、すべての締め切りが

9月7日(土)となっております。
ご協力をよろしくお願いいたします。

オープンデイに関する連絡先

お問い合わせは、すべて以下のメールアドレスまでお送りください（クリックで開きます）。
各担当は次ページ以降に記載しています。



rikkyo52fubouk@gmail.com

昨年度の
オープンデイの様子

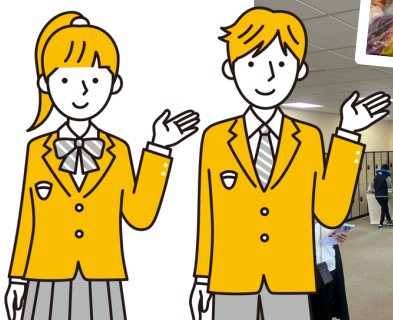

準備金

お子さま1人につき

£ 30

※2人目以降は1人 £ 15

オープンデイを開催するにあたり、保護者の皆様には毎年準備金へのご協力をお願いしております。

こちらの準備金を使用して、模擬店の焼き鳥や和菓子の仕入れ、ラッフルの景品等を購入させていただき、準備を行っていきたいと考えております。

※準備金は昨年度と同額となります。

※父母の会会費と同時期に、学院より請求（もしくはお子様のポケットマネー口座より引き落とし）とさせていただきます。

バザー品の提供

お子さま1人につき

8袋以上

皆様よりご提供いただいた品物をバザーとして販売させていただいております。例年、準備にあたる父母の会役員も少人数となっておりますため、大変お手数ですが以下の要領にてご協力いただけますようお願いいたします。



STEP 1

バザー会場ではアイテムごとに以下のような販売コーナーを設ける予定です。例を参考にしてご提供いただく品物をご準備いただき、種類別に品物を中身の見える透明な袋（ジップロック等）に入れてください。

文房具

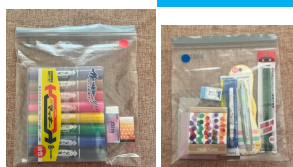

- ✓ シャーペン
- ✓ マーカー
- ✓ 大学ノート
- ✓ 消しゴム など

※**新品未使用**のものとさせていただきます。

お菓子



- ✓ 駄菓子
- ✓ クッキー
- ✓ チョコレート
- （溶けないかどうかに注意）
- ✓ おせんべい など

※お菓子の小分け（お煎餅等）は割れたり湿気ている事例があるため、お控えください。

※イギリスの食品輸入規定をご確認ください。

※**賞味期限が2024年12月末日以前のもの、また賞味期限の記載がない個包装のものは不可**とさせていただきます。

食品（お菓子以外）



- ✓ 炊き込みご飯の素
- ✓ ちらし寿司の素
- ✓ 出汁
- ✓ ふりかけ/お茶漬け
- ✓ 乾物
- ✓ 日本茶
- ✓ インスタント味噌汁
- ✓ ドレッシング など

※**賞味期限が2024年12月末日以前のものは不可**とさせていただきます。

※アルコール、生鮮食品はご遠慮ください。

※イギリスの食品輸入規定をご確認ください。

※カップ麺、レトルト食品については、生徒は購入できません。

雑貨



- ✓ スキンケア用品
- ✓ 食品ラップ
- ✓ 歯ブラシ/歯磨き粉
- ✓ カトラリー
- ✓ 食器類
- ✓ エコバッグ
- ✓ タオル/ハンカチ
- ✓ アクセサリー
- ✓ リップ
- ✓ ハンドクリーム など

※**新品未使用**のものとさせていただきます。

※メイク用品については、生徒は購入できません。基礎化粧品は購入できます。

ご参考までに...

バザー会場は毎年大人気で、すぐに売り切れてしまわないように購入個数に制限を設けてコントロールしている程です。そのため、子ども達も（大人も！）長い時間列に並んでじっくりと商品を吟味しています。

子ども達に特に人気があるのは、何といても**日本のお菓子**です。スクールショップではなかなか手に入らないお菓子を買って、寮での息抜きや勉強のお供に大切に大切に食べているんです。あとは**機能ペンやノート等の文房具類、スキンケア用品**も人気があります。

大人に人気があるのは、イギリスで買うと高額になってしまう**ふりかけや海苔等の食品**です。地元の方には**サランラップ**が大人気で、毎年あっという間に売り切れてしまいます。

※海外在住の方は、もちろん現地のものでご提供も大歓迎です。



食品輸入について

以下のようなものはイギリスへの輸入が制限されています。

- ✓ **肉製品**
(フリーズドライやレトルトも含む)
- ✓ **乳製品**
(ex. チーズ味のスナック)
- ✓ **一部の果物、野菜、ナッツ類**
(ex. ミックスナッツ、甘栗)

空港や郵送時に厳しくチェックされることは稀ですが、万が一検査に引っかかると没収となる可能性もありますので、念のためご注意ください。

STEP 2

次に、ご自身の判断で構いませんので売値を決めていただき、透明な袋1袋につき1枚、目立つように丸い色シールを貼ってください。値段ごとの色分けは、次の通りです。

£4

£3

£2



シールは直径1-2cm程度の円形シールに統一させていただきます。

販売する際に剥がれてしまわないように、セロハンテープ等で補強していただけるとありがたいです。

※上記の価格に該当しない高額商品等のご提供があった場合には、役員の判断で値段を設定させていただくか、ラッフル景品に転用させていただくこともございますことをご了承ください。

STEP 3

最後に、作成していただいたバザー品を大きな紙袋等にまとめていただき、そのまとめた袋にお子さまの「学年と氏名」を書いたメモをホチキス留めしてください。

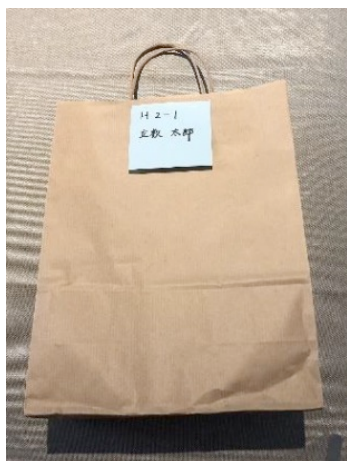

品物や仕分けの方法など、ご不明な点がございましたら担当までお問い合わせください。

お子さまが持参される場合

9月7日(土)の帰寮日に、学院の図書室へお持ちください。

ご郵送くださる場合

「学年、氏名、バザー品提供の旨」を明記の上、以下の宛先にご送付ください。

Mr. Takuya Okuno
RIKKYO SCHOOL IN ENGLAND

Guildford Road, Rudgwick, W-Sussex,
RH12 3BE United Kingdom

9月7日(土)
必着



担当は**相馬**です

企業寄付

毎年、保護者の皆様のご勤務先企業をはじめとする諸団体様からご寄付を頂戴しております。
寄付の用途は主に以下ようになっており、子ども達がオープンデイを楽しめるよう役立てさせていただいております。

1口 £ 300より
物品での寄付也大歓迎です！

< 寄付の主な用途 >

- オープンデイの運営
- 各種ブース提供物の仕入れ
- ラッフルの景品/景品の購入

ご寄付いただきました企業様につきましては、オープンデイパンフレットへの掲載、会場への掲示をさせていただくほか、企業様のチラシ配布やポスターの掲示なども検討しております。

ご賛同、またはご興味を持っていただける企業様は、担当まで詳細をお問い合わせさせていただきますようお願い申し上げます。



担当は梅原です

個人寄付

準備金以上の金額をご協力いただける方には、個人での寄付も喜んで受付させていただきます。後述しますラッフルの景品提供に限らず「こんなものを提供できるのだけど、どうでしょうか？」といったお問い合わせをお待ちしております。

1口 £ 30より
物品での寄付也大歓迎です！



< 個人寄付の例 >

- 金額でオープンデイをサポート
- お菓子/食材/食品の寄付
- レアグッズやサイン、チケットの寄付
- 電子機器類の提供

ご賛同、またはご興味を持っていただける方がいらっしゃいましたら、担当まで詳細をお問い合わせさせていただきますようお願い申し上げます。



担当は多田です

古本の提供

英国で日本の書籍を購入しようとすると、文庫本ですら驚くような高額で販売されていますので、手ごろな価格で購入できる古本販売は生徒達にとっても人気です。ご家庭で不要な書籍がございましたら、ぜひご提供をお願いいたします。



< ご提供に際して >

- ジャンルは問いません。洋書も受け付けております。
- 書き込みのないものをお願いいたします。
- 雑誌につきましては**2024年に出版されたもののみ**とさせていただきます。
- 続きものや上下巻の場合は、紐などでまとめていただくと助かります。

- ✓ 単行本
- ✓ 文庫本
- ✓ 実用書
- ✓ コミック
- ✓ 小説
- ✓ 参考書 (英検/漢検/受験対策)
- ✓ 旅行ガイド
- ✓ 雑誌

ご提供方法につきましては、バザー品と同様にご持参、郵送ともに受け付けております。その際、古本のご提供とわかるように梱包をわけたり、バザー提供品の紙袋にご記載するなどしていただくと助かります。

古本の提供に関してご不明な点がございましたら、担当までお問い合わせください。



担当は木田です

ラッフル景品の提供

ラッフルとはハズレのないクジ引きのことです。毎年オープンデイのラッフルは子ども達に大好評で、限られたお小遣いで自分の欲しい景品を当てようとみんな一生懸命です。そして当たった景品に一喜一憂して盛り上がっています。

しかし、ここ数年は景品の目玉となるような物品が不足しており、確保することが難しくなっております。そこで、皆様にラッフルの景品となる物品のご提供をお願いさせていただいております。



<ラッフルで人気の景品> ※基本的に**新品未使用**のものとさせていただきます。

電化製品

- ✓ ドローン
- ✓ ヘッドフォン・イヤホン
- ✓ タブレット
- ✓ スピーカー
- ✓ 腕時計
- ✓ モバイル充電器・コード
- ✓ 小型扇風機 など



写真撮影
メモ取り
音楽鑑賞に



キャラクター
デザインが
人気

生活用品

- スキンケア・お風呂
- ✓ ヘアオイル・フェイスパック・日焼け止め・ハンドクリーム
- ✓ ヘアバンド・吸水タオル(※メイク用品は不可)
- 季節のもの
- ✓ カイロ・耳あて・ブランケット
- 生活雑貨・アクセサリ
- ✓ ヘアクリップ
- ✓ ポーチ・くし・鏡・バッグ
- ✓ 折り畳み傘
- キッチン
- ✓ マグカップ・水筒
- 衛生
- ✓ ティッシュ・お手拭きシート・消毒液 など



乾燥
紫外線
寒さ対策に

エコバッグは
アウトギン
に

日本のものが嬉しい

文具

- 筆記具
- ✓ シャープペンシル&芯
- ✓ 鉛筆・色鉛筆・色ペン
- 学用紙製品
- ✓ 単語帳
- ✓ ノート・ルーズリーフ
- ✓ レターセット
- ✓ 折り紙
- ✓ カレンダー
- その他文具
- ✓ のり
- ✓ クリップ
- ✓ マスキングテープ
- ✓ 消しゴム・修正ペン
- ✓ シール など



いろいろ
柄が楽しい

ゲーム

- ✓ カードゲーム
- ✓ ボードゲーム



息抜きに
お友達と

- バザー品の提供、個人寄付、ラッフル景品の提供の3つは皆さんご判断が難しい点もあるかと思いますが、まずはお気軽に担当までお問い合わせいただけたらと思います。
- なお、お手数をおかけいたしますが、準備を行う関係上**9月7日(土)まで**にご連絡をいただくと助かります。
- ご提供方法につきましては、バザー品と同様にご持参、郵送ともに受け付けます。その際、ラッフル景品のご提供とわかるように梱包をわけたり、バザー提供品の紙袋にご記載するなどしていただくと助かります。

担当は**木田**です



ご参考までに...

昨年度はこのようなものをご提供いただきました。誠にありがとうございました。

- ✓ ピアス(華美でないもの)
- ✓ ワイヤレスイヤホン
- ✓ ゲームソフト
- ✓ 化粧水
- ✓ カラーペンセット など



当日のお手伝い

オープンにデイお越しになる際には、お子さま方の学院生活の様子をご覧になり、数々の発表もお楽しみいただきながら、父母の会が運営する模擬店のお手伝いにも多少のお時間をいただけますと大変ありがたいです。

英国在住の保護者の方々には例年積極的にお手伝いのご協力をいただいておりますが、年々英国在住の方々も少なくなっているのが現状です。英国外にお住まいの保護者の方々にも、ぜひこの機会に保護者同士の交流をかねて、お手伝いにご協力いただけましたら幸いです。

学院最大の行事であり、子ども達が準備を重ね真剣に取り組むオープンデイの成功を側面から応援するためにも、一人でも多くの保護者の方々のお力添えをいただけますよう、何卒よろしくお願い申し上げます。

お手伝い可能な方は、お手数ですが以下のアンケートフォームよりお申し込みをお願いいたします。(クリックで開きます)

<https://forms.gle/ARTmWkMWX6JS1xR97>

9月7日(土)
までに返答を
お願いします

※ご返答いただきました内容をもとにお手伝い分担当表を作成し、後日個別にメールにてご連絡をさせていただきます。また、オープンデイ1週間前までにはお手伝いの担当など詳細につきましてもお送りさせていただきます。

※お子さまのステージをご覧になったり、ご家族でのお約束などもあるかと存じます。担当していただく時間につきましては柔軟に変更が可能ですので、何かありましたらフォームのコメント欄にご記載いただくか、父母の会役員までお問い合わせください。

後夜祭/夕食について

例年オープンデーは16:30頃に終了し、子ども達は夕食後19:30頃より後夜祭を行います。本来後夜祭は、子ども達同士の親睦をより深めることを目的としており、子ども達と先生方のみで行われております。しかしながら、お手伝いをしてくださった保護者の皆様が子ども達の発表を昼間にゆっくり見学できないという可能性を踏まえ、学院のご厚意により、**お手伝いくださった保護者のみ**を対象に後夜祭の見学が可能となりました。

(なお、例年後夜祭での発表は昼間の発表とほぼ同じ内容となっております。)

また夕食につきましても、学院のご厚意によりお手伝いいただいた保護者の方のみ、ご希望があれば子ども達と一緒に食堂で夕食をいただくことができます。夕食は18:00頃の開始となります。

お手伝いくださる方で後夜祭見学/夕食をご希望の方は、アンケートフォームに必要事項をご記入いただきお申し込みくださいますようお願い申し上げます。

今回の父母の会だよりは大変長くなってしまいましたが、最後までお読みいただきありがとうございました！
わかりにくい点もあるかと思うので、ご不明な点はお気軽に父母の会役員までお問い合わせいただけたらと思います。
どうぞよろしくお願い申し上げます。

お願いします。



バザー品等のご提供、各種お問い合わせ、お手伝いのアンケートなど、すべての締め切りが**9月7日(土)**となっております。ご協力をよろしくお願いいたします。

オープンデイに関する連絡先

お問い合わせは、すべて以下のメールアドレスまで送りください(クリックで開きます)。
担当者名は各ページに記載しています。



rikkyo52fubouk@gmail.com

